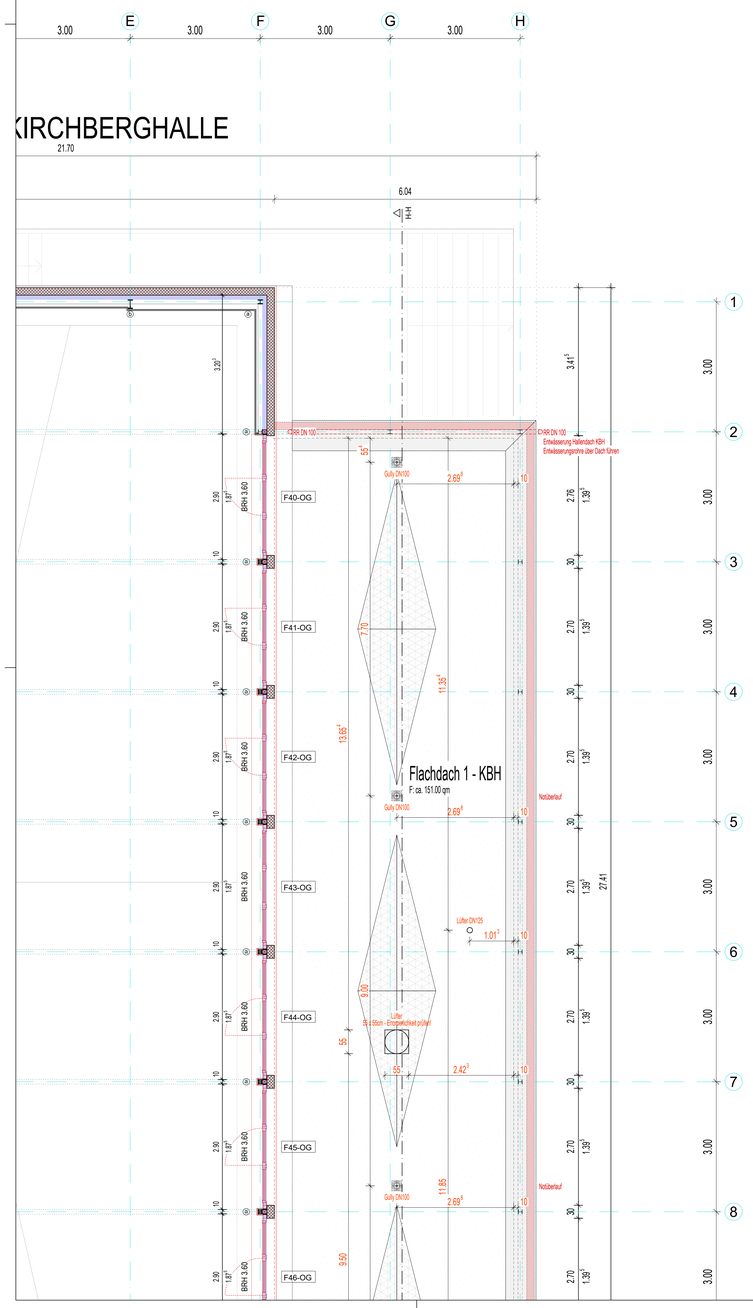

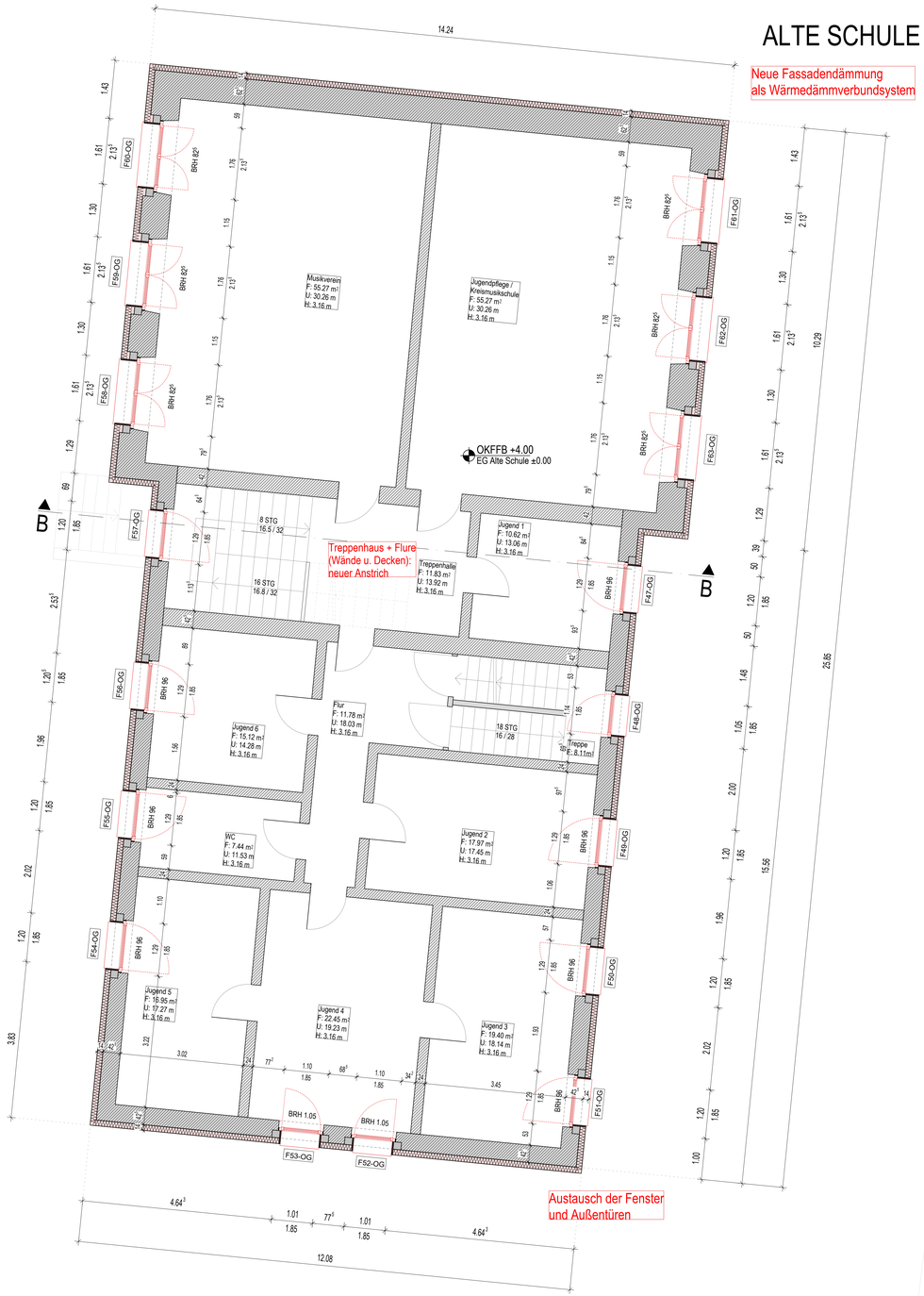

PLANBEZOGENE BEMERKUNGEN:

- Die Fachplanung der Fachingenieure ist zu beachten.

Fertigfußboden / Rohfußboden — Rohfußboden RFB — Fertigfußboden FFB

- Mauerwerk Bestand
- Stahlbeton Bestand
- Abbruch
- Mauerwerk Neu
- Stahlbeton Neu
- Betonfertigteil - Hohlbauelement
- Sandwichpaneel MiWo
- WDVS / Mi-Wo Dämmung Neu
- Trennfugenplatte Neu
- Unterkonstruktion Neu

RW	Regenwasserleitung	FV	Festverglast
SW	Schmutzwasserleitung	RFB	Rohfußboden
RR	Regenfallrohr	FFB	Fertigfußboden
NÜ	Notüberlauf	BRH	Brüstungshöhe FFB
üD	über Dach	HK	Hauptkonstruktion
BA	Bodenablauf	UK	Unterkonstruktion
BD	Bodendurchbruch	VK	Vorderkante
DD	Deckendurchbruch	OK	Oberkante
WD	Wanddurchbruch	AK	Außenkante
WD	Durchbrüche gem. HLS- Planung		

BRANDSCHUTZ

F90-AB	feuerbeständig; raumabschließende Bauteile
T30-RS	Feuerschutzabschluss; feuerhemmend, rauchdicht u. selbstschließend
fh-RS	Feuerschutzabschluss; feuerhemmend, rauchdicht u. selbstschließend
DS	Türabschluss; dicht- u. selbstschließend
	Rettungsweg / Notausgang

0 1 2 5

BEMERKUNGEN

Alle Brüstungsmaße OK FFB.
Alle tragenden und konstruktiven Bauteile müssen nach geprüfter statischer Berechnung hergestellt werden.
Alle Maße sind am Bau zu prüfen, Unstimmigkeiten sind umgehend mit der Bauüberwachung, sowie dem Architekten zu klären!
Ausführungszeichnungen gelten nur in Verbindung mit der Statik, der Bauboschreibung, der Baugenehmigung, des Baugrundgutachtens, sowie des Energieeinsparnachweises!
Die Fachplanung der Fachingenieure ist zu beachten!

INDEX	DATUM	ÄNDERUNG ARCHITEKT

PROJEKT

Energetische Sanierung des Ensembles Kirchberghalle in Piesbach

Kirchenstraße 1-3
66809 Nalbach - Piesbach

BAUHERR

Gemeinde Nalbach
vertr. d. Jörg Laub

Rathausplatz 1
66809 Nalbach

VORABZUG

PLAN - NUMMER A19_KIR_AS_GRU_OG_NEU_050_V_30.04.2026

AUSFÜHRUNGSPLANUNG

FORMAT	ISO A0	PLANINHALT	Alte Schule Grundriss OG -NEU-
MASSTAB	1 : 50		
GEZEICHNET	DATUM 30.04.2026	GEWERK	Architektur
GEPRÜFT	DATUM 30.04.2026	KURZBEZ.	A19

PFAD: